

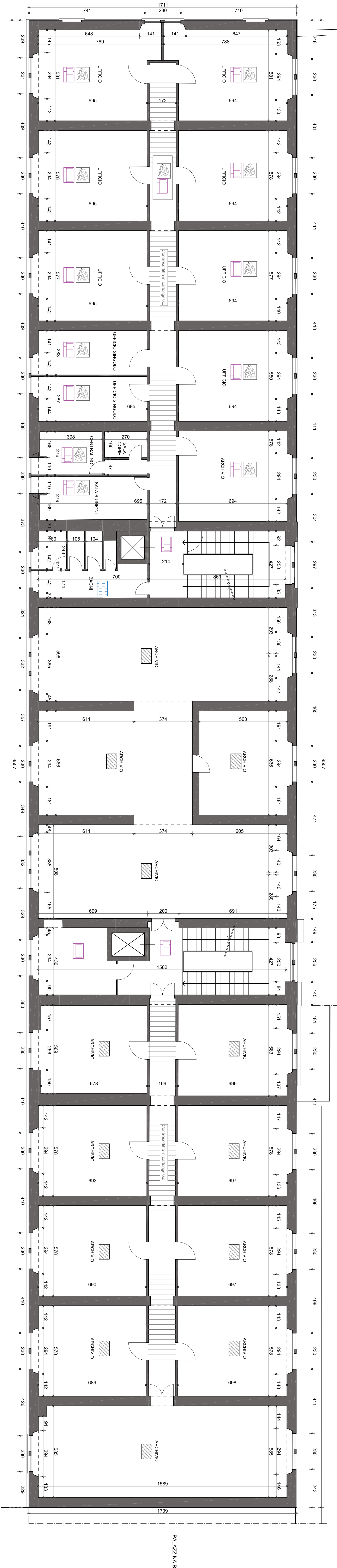

PLANIMETRIA PIANO TERRA

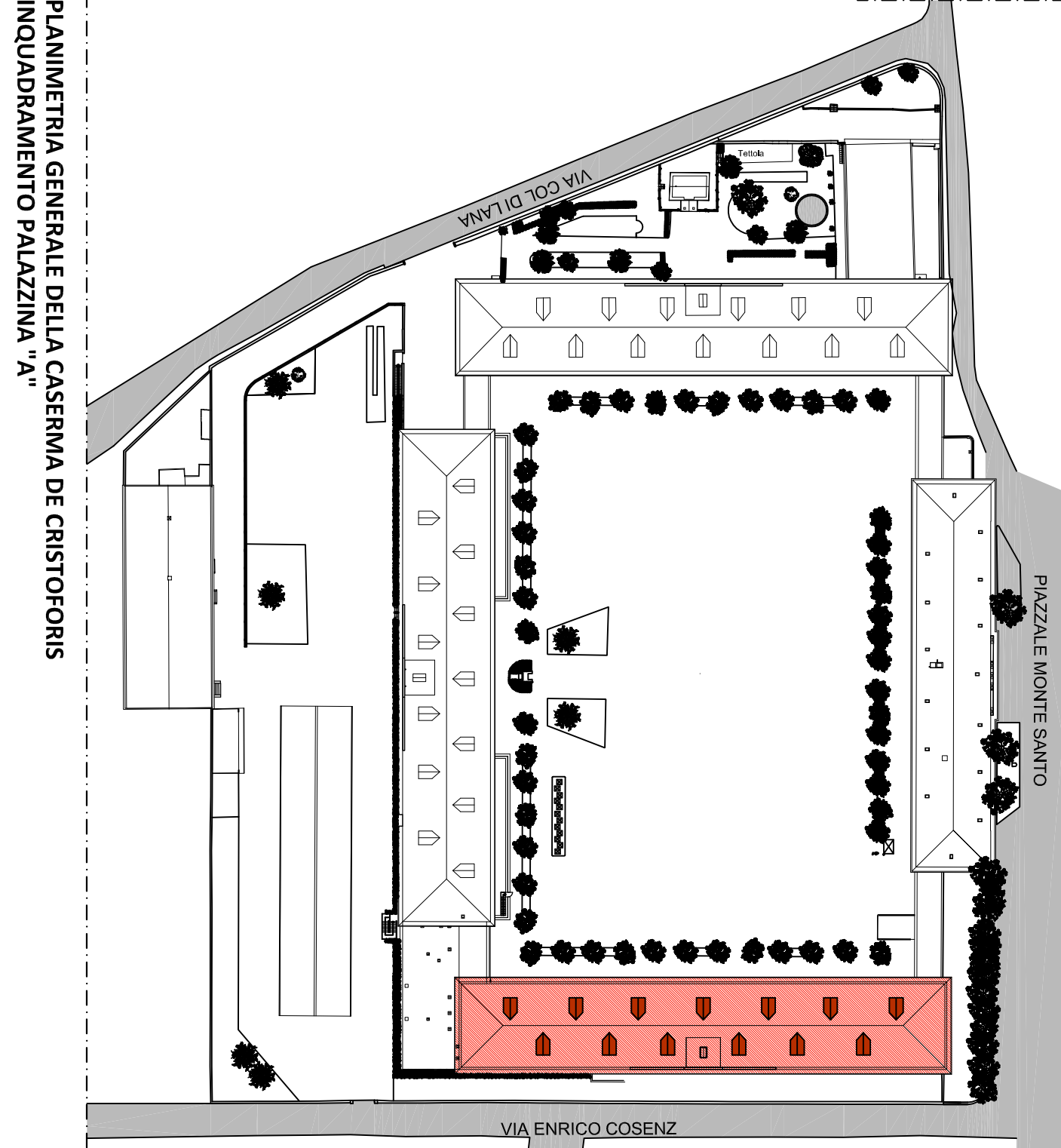

PLANIMETRIA PIANO PRIMO



PLANIMETRIA GENERALE DELLA CASERMA DE CRISTOFORIS  
INQUADRAMENTO PALAZZINA "A"

- LEGENDA
- NUOVO PAVIMENTO PLATTINANTE
  - NUOVA PASTRELLA IN GRESS
  - PODERIO ESISTENTE
  - NUOVO PAVIMENTO INDUSTRIALE CON TRATTAMENTO ANTIFULIGINE
  - NUOVA PASTRELLA IN GRESS
  - COPERTURA IN TEGOLE AMBROSINESI ESISTENTE



COBO010 - caserma De Cristoforis  
Como - piazzale Montesanto

AGENZIA DEL DEMANIO

U.O. Servizi Tecnici

Progetto di federal building della caserma De Cristoforis

Comittente:  
AGENZIA DEL DEMANIO  
CONSO MONFORTE N. 32 - 20122 MILANO

Proprietà:  
DEMANIO DELLO STATO

FEDERAL BUILDING DE CRISTOFORIS - PALAZZINA "A"  
STATO DI PROGETTO - PLANIMETRIE PT E P1

TAV. REV. SCALA:  
25 00 1 : 100

DATA EMISSIONE:

Collaboratori:  
Ing. Alessandro Leo R.U.P.  
Arch. Marco Pozzoli